La Provincia

SABATO 29 OTTOBRE 2022 • EURO 1,50 ANNO 131 . NUMERO 298 • www.laprovinciadicomo.it

MOZZATE

MAMMA DI SEI FIGLI L'ADDIO A 54 ANNI

SAIBENE A PAGINA 40

COMO

Il cardinale al Gallio «La mia scuola di vita»

La visita di Oscar Cantoni agli studenti per l'anno scolastico «Vi auguro un'esperienza di comunità: qui vi preparate per fare qualcosa di creativo, utile a voi stessi e agli altri»

MANFREDI A PAGINA 21

LA "GRAZIA" AI NO VAX NON RISOLVE I PROBLEMI

di FRANCESCO ANFOSSI

«Dopo oltre due anni e mezzo di pandemia non possiamo ancora proclamare la vittoria finale sul Covid. Dobbiamo ancora far uso di responsabilità e precauzione». Le parole pronunciate ieri Sergio Mattarella stridono con le prime decisioni del neo ministro della Salute Orazio Schillaci. Il monito del capo dello Stato non è mai diretto ma è certamente un'indicazione, una bussola per tutti, a cominciare dal successore di Roberto Speranza, soprattutto quando

CONTINUA A PAGINA 10

DALLE TASSE ALLA SANITA' COME CAMBIA IL GOVERNO

di FRANCO CATTANEO

Chi pensava, osservando soddisfatto la transizione morbida da Draghi a Meloni, a una continuità di sostanza fra il governo uscente e quello sovranista in tailleur si deve ricredere. L'uno-due del (della) premier sul tetto al contante e su quello che appare come un "liberi tutti" dal Covid ribalta il rigore e l'equilibrio ai quali eravamo abituati. Una linea completamente diversa in cui la destra fa evidentemente la destra, seguendo la logica annunciata da Giorgia

CONTINUA A PAGINA 10

«Cosa stai facendo?» E poi tre colpi al petto

Asso, così il brigadiere ha ucciso il suo comandante in caserma

Il brigadiere Antonio Milia, nella foto durante le trattative, è stato arrestato all'alba dopo il blitz dei Gis. Ha ucciso il suo comandante Doriano Furceri in caserma. SERVIZI ALLE PAGINE 2-5

Il blitz

All'alba l'irruzione Collega ferito a una gamba

A PAGINA 3

La lunga notte

Mogli e figli dei militari barricati in casa

A PAGINA 5

Il cordoglio

Da Mattarella a Giorgia Meloni «Una tragedia»

ALLE PAGINE 2-3

Il paese

La fiaccolata silenziosa con il parroco

A PAGINA 5

Ritrovato il corpo del pilota Pozzoli Morto sull'Etna spegnendo l' incendio

Sono stati trovati ieri pomeriggio i resti di Matteo Pozzoli e del collega Roberto Mazzone, i due piloti a bordo del Canadair 28 precipitato nel pomeriggio di giovedì nel corso di un'operazione di spegnimento di un incendio alle pendici dell'Etna. Pozzoli, 56 anni, aveva lasciato Erba nel 1994 e si era trasferito a Soriano nel Cimino, in provincia di Viterbo; la sua famiglia è molto nota a Erba, il padre Filippo è stato sindaco negli anni Novanta. Ieri mattina i vigili del fuoco avevano ripreso le ricerche dei dispersi con diverse squadre sul Monte Calcinera. Nel tardo pomeriggio è arrivata la notizia del ritrovamento dei resti dei due piloti, un'epilogo annunciato che è stato confermato dalla Procura di Catania.

Matteo Pozzoli, 56 anni

Nel pomeriggio di giovedì il Canadair era decollato da Lamezia Terme. Come mostrano alcuni video girati al momento dell'incidente, il velivolo aveva appena effettuato un lancio di acqua sulle fiamme dopo aver fatto rifornimento in mare quando ha urtato il terreno con la carena ed è esploso. Sull'incidente indagano i carabinieri della compagnia di Randazzo coordinati dalla Procura di Catania.

MENEGHEL A PAGINA 41

Lutto

Addio Antonio Marino Giornalista e storico con Como nel cuore

LONGATTI A PAGINA 20

TORNA L'ORA SOLARE

Stanotte le lancette dell'orologio dovranno essere spostate indietro di un'ora, dalle 3 alle 2, per l'introduzione dell'ora solare.

Filo di Seta

Salvini: in attesa di quello sullo Stretto, si farà il ponte di Ognissanti

Boutique Hotel 2022 Il primo premio al "Vista Palazzo"

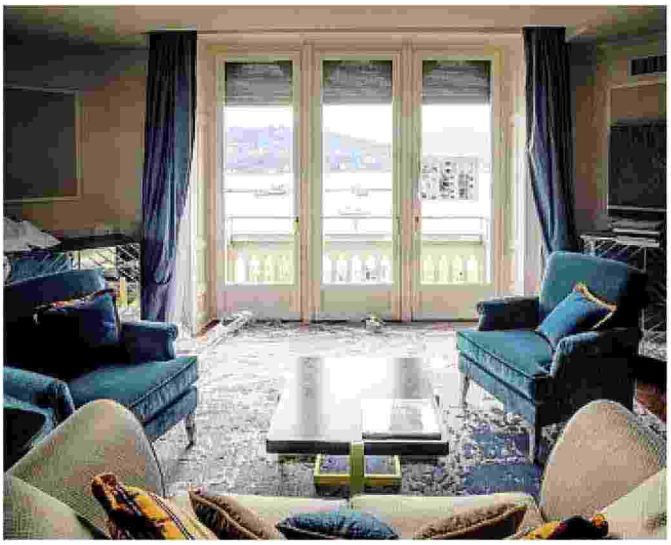

L'hotel cinque stelle lusso sul lungolago è aperto dal 2018

Il riconoscimento
Dedicato a strutture di dimensioni medio piccole, preziose e con caratteristiche che le rendono uniche

Il Vista Palazzo Lago di Como è il vincitore del World Luxury Boutique Hotel 2022. Avviato nel 2018 l'hotel cinque stelle lusso sul lungolago ha 18 camere e si iscrive quindi nella categoria dei "boutique hotel", strutture di dimensioni medio piccole, preziose e con caratteristiche che le rendono uniche

Quest'anno è stato inaugurato anche il Vista Palazzo Verona, secondo hotel della catena di proprietà della famiglia Passera di Como che prosegue nella formula di alberghi di lusso nelle città d'arte italiane per intercettare viaggiatori internazionali di fascia alta che cercano un lusso elegante e discreto. Il Vista di Como è stato invitato a partecipare al premio e il Gruppo ha deciso di aderire. Ma la vittoria in un contesto che mette a confronto i boutique hotel di tutto il mondo è stata una sorpresa. «Lavoriamo con passione e duramente per offrire il meglio e non pensiamo a rincorrere premi. Quindi, quando arrivano, fanno doppiamente piacere. Si tratta di una gratificazione per tutto il team e un incentivo a proseguire con più motivazione» dice Cristina Zucchi, general manager di Vista Palazzo Lago di Como. Di rientro dagli Usa la manager del turismo comasco conferma: la destinazione Como Lake è davvero al top tra i desideri dei turisti internazionali.

Merito anche di un buon gioco di squadra tra i top player del territorio che dimostrano di saper fare accoglienza ai livelli più alti. «I premi si vincono quando c'è un intero team di lavoro che davvero si impegna ogni giorno, è il caso del Vista – tiene a precisare Cristina Zucchi – da chi riceve i clienti a chi si occupa delle camere, dallo chef al barman c'è un impegno preciso di ciascuno perché l'esperienza di ogni persona che entra in hotel sia unica. Il merito di questo premio è di chi lavora sentendo questo spirito e con senso di responsabilità perché, per quanto possa essere meravigliosa una location e un ambiente, è il fattore umano che completa l'ospitalità e la rende indimenticabile». **M. Gis.**

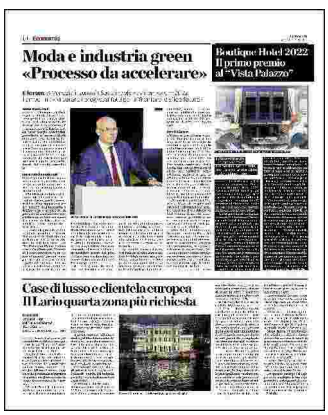
Moda e industria green «Processo da accelerare»
Boutique Hotel 2022 Il primo premio al "Vista Palazzo"
Case di lusso e clientela europea Il Lario quarta zona più richiesta

Ritaglio stampa ad uso esclusivo del destinatario, non riproducibile.
179367